

Maio  
2022

# IFF NA MÍDIA



Ministério da Saúde

FIOCRUZ  
Fundação Oswaldo Cruz



IFF

INSTITUTO NACIONAL | FERNANDES FIGUEIRA  
DE SAÚDE DA MULHER, DA CRIANÇA E DO ADOLESCENTE

## Bancos de leite: doadora e coordenadora falam da importância de doar

*Com estoques em baixa no RJ, Fiocruz tem buscado maior divulgação*

*Tarde Nacional*

*No AR em 04/05/2022 - 15:34*

### **Bancos de leite: doadora e coordenadora falam da importância de doar**

**Fonte consultada:** Danielle Aparecida da Silva, coordenadora do Centro de Referência de Bancos de Leite Humano do IFF/Fiocruz

**Veículo / Link:** [Rádio Nacional](#)

Publicado em 4/Mai

## Dia Mundial reforça importância de lavar as mãos para prevenir doenças

**Fonte consultada:** Natalie del Vecchio, infectologista e pediatra do IFF/Fiocruz

**Veículo / Link:** [Agência Brasil](#)

Publicado em 5/Mai



### **Dia mundial reforça importância de lavar as mãos para prevenir doenças**

*Neste ano, o tema da campanha da OMS é Juntos pela Segurança*

## Rastreamento Cromossomial no Primeiro Trimestre

Renato Sá 06 May, 2022 2 min

## Rastreamento Cromossomial no Primeiro Trimestre

**Colunista:** Renato Sá, pesquisador do IFF/Fiocruz

**Veículo / Link:** [Pebmed](#)

Publicado em 6/Mai

**O GLOBO** Zona Sul

Rio / Bairros / Zona Sul

### Mulheres com filhos autistas têm mais dificuldades para serem bem-sucedidas no trabalho

Cerca de 80% das crianças no Transtorno do Espectro Autista são acompanhadas em sua rotina pelas mães, que reclamam de falta de apoio governamental

Por Priscilla Aguiar Litwak — Rio de Janeiro  
11/05/2022 09h01 - Atualizado há 2 meses



Carolina Miranda e o filho Bernardo, de 4 anos, que recebeu diagnóstico de autismo aos 3 — Foto: Acervo Pessoal

## Mulheres com filhos autistas têm mais dificuldades para serem bem-sucedidas no trabalho

**Fonte Consultada:** Renata Joviano Alvim, neuropediatra, mestre em Transtorno do Espectro Autista pelo IFF/Fiocruz

**Veículo / Link:** [O Globo](#)

Publicado em 11/Mai

## Caminhos para retomar a cobertura vacinal brasileira

**Fonte consultada:** Marcio Nehab, pediatra e infectologista do IFF/Fiocruz

**Veículo / Link:** [Outras Mídias](#)

Publicado em 13/Mai

## Caminhos para retomar a cobertura vacinal brasileira

Em ampla reportagem, Revista Poli sonda as causas que levaram país a regredir tanto na imunização das crianças e alerta para os riscos, mas também frisa: causas do problema são conhecidas; havendo vontade política, será possível superá-lo

OUTRASÁUDE

SEM CATEGORIA

Por **Gabriela Leite**

Publicado 13/05/2022 às 11:33

## VACINAR OU NÃO VACINAR? NÃO EXISTE QUESTÃO

Especialistas discutem razões e soluções para a queda da cobertura vacinal, que pode trazer de volta doenças já controladas ou eliminadas do Brasil

### Vacinar ou não vacinar? Não existe questão

**Fonte consultada:** Marcio Nehab, pediatra e infectologista do IFF/Fiocruz

**Veículo / Link:** [Revista Poli | ENSP/Fiocruz](#)

Publicado em 13/Mai

### Você sabia que rinite e asma estão ligadas? Chegada de estações mais frias leva ao aumento de crises

**Fonte consultada:** Juan Llerena Junior, geneticista coordenador do Departamento de Genética Médica do IFF/Fiocruz

**Veículo / Link:** [Jovem Pan](#)

Publicado em 17/Mai

### Você sabia que rinite e asma estão ligadas? Chegada de estações mais frias leva ao aumento de crises

De acordo com especialista, um dos principais 'gatilhos' da asma é a rinite; por isso, é importante ter clara a associação entre a doença e as alergias

Por [Jaqueline Falcão](#) 17/05/2022 13h55 - Atualizado em 17/05/2022 13h56



diana.grytsku - br.freepik.com



#### Notícias

### Volume de leite materno coletado no país aumentou cerca de 10% em 2021

Essa alta é atribuída especialmente ao home office que facilitou esse processo para as mães; dados são do Ministério da Saúde



Mariana Procópio  
19/05/2022 • 19:07

### Volume de leite materno coletado no país aumentou cerca de 10% em 2021

**Fonte consultada:** Danielle Aparecida da Silva, coordenadora do Centro de Referência de Bancos de Leite Humano do IFF/Fiocruz

**Veículo / Link:** [UOL Notícias](#)

Publicado em 19/Mai

## Dia Mundial de Doação de Leite Humano: especialistas promovem ações para sensibilizar a sociedade

**Fonte consultada:** Danielle Aparecida da Silva, coordenadora do Centro de Referência de Bancos de Leite Humano do IFF/Fiocruz

**Veículo / Link:** [Governo do Estado de Rio de Janeiro](#)

Publicado em 19/Mai



19/05/2022  
**Dia Mundial de Doação de Leite Humano: especialistas promovem ações para sensibilizar a sociedade**

Secretaria de Estado de Saúde e Instituto Fernandes Figueira trabalham em conjunto para promover, proteger e apoiar iniciativas de aleitamento e doação de leite materno

**EPISÓDIO 435**

### Leite materno: doações podem salvar vidas

**CONVIDADOS**

Danielle A. da Silva  
Coordenadora da Rede Brasileira de Bancos de Leite Humano

Adriana Perroni  
Repórter

com Celso Freitas

Podcast JR 15 min #435 | Leite materno: doações podem salvar vidas

2,426 vistas 19 mai 2022 19 de maio é comemorado o Dia Nacional da Doação de Leite Humano. A data é dedicada às ações para incentivar e estimular a doação de leite materno, que é fu...mas

👍 50 🗨️ No me gusta ➦ Compartilhar ⬇️ Descargar ⚙️ Guardar ...

## Podcast JR 15 min #435 | Leite materno: doações podem salvar vidas

**Fonte consultada:** Danielle Aparecida da Silva, coordenadora do Centro de Referência de Bancos de Leite Humano do IFF/Fiocruz

**Veículo / Link:** [Podcast JR 15 MIN | Jornal da Record](#)

Publicado em 19/Mai

## Doação de leite humano só atende metade da demanda no Brasil

**Fonte consultada:** Danielle Aparecida da Silva, coordenadora do Centro de Referência de Bancos de Leite Humano do IFF/Fiocruz

**Veículo / Link:** [Rádio Nacional](#)

Publicado em 19/Mai

## Dia Internacional de Sensibilização do Método Canguru

### Dia Internacional de Sensibilização do Método Canguru

**Colunistas:** Adriana Teixeira Reis, atua com temas de Controle de Infecção e Segurança do Paciente no IFF/Fiocruz; Priscilla Barboza Paiva, enfermeira CIH do Instituto e; Camila Tenuto, enfermeira especialista em Terapia Intensiva Neonatal pelo IFF/Fiocruz

**Veículo / Link:** [Pebmed](#)

Publicado em 19/Mai

## Campanha de apoio ao aleitamento materno

REDAÇÃO OFLUMINENSE / 20 DE MAIO, 2022 ÀS 05H00

### Campanha de apoio ao aleitamento materno

Menção ao IFF/Fiocruz

**Veículo / Link:** [O Fluminense](#)

Publicado em 20/Mai

## Maior banco de leite humano do mundo integra rede da Fiocruz

Nesta quarta-feira (25), a Fiocruz comemora 122 anos

### Maior banco de leite humano do mundo integra rede da Fiocruz

**Fonte consultada:** Danielle Aparecida da Silva, coordenadora do Centro de Referência de Bancos de Leite Humano do IFF/Fiocruz

**Veículo / Link:** [ABC do ABC](#)

Publicado em 25/Mai

Acidez, gordura e calorias. Depois o leite é pasteurizado para garantir a segurança. Em todos os estados do Brasil e no Distrito Federal existe pelo menos um banco de leite.

AgênciaBrasil



A coordenadora do banco de leite humano, Danielle Silva, conta que, somente no primeiro trimestre deste ano, foram coletados mais de 54 mil litros de leite que beneficiaram cerca de 56,4 mil bebês.

“O leite é o melhor alimento que existe para um recém-nascido. Quando o bebê está na UTI neonatal, a mãe não pode amamentar e por isso é muito importante a doação

A coordenadora do banco de leite humano, Danielle da Silva - Fernando Frazão/Agência Brasil

porque os médicos usam este leite para alimentar as crianças.”

## Maior banco de leite humano do mundo integra rede da Fiocruz

**Fonte consultada:** Danielle Aparecida da Silva, coordenadora do Centro de Referência de Bancos de Leite Humano do IFF/Fiocruz

**Veículo / Link:** [Agência Brasil](#)

Publicado em 25/Mai

Senado Federal \ Senado Federal

## Audiência pública vai debater instituição do Dia Nacional do Planejamento Familiar

Na segunda-feira (30), a Comissão de Direitos Humanos e Legislação Participativa (CDH) promoverá reunião para debater a instituição do Dia Nacional...

## Audiência pública vai debater instituição do Dia Nacional do Planejamento Familiar

Menção a Marcos Augusto Bastos Dias, ginecologista do IFF/Fiocruz

**Veículo / Link:** [Fala Sérgio Canaã](#)

Publicado em 26/Mai

## Danone abre espaço para coleta e armazenamento de leite materno

Menção ao IFF/Fiocruz e a rBLH

**Veículo / Link:** [Folha Vitória](#)

Publicado em 26/Mai

## Pesquisa aponta que depressão pós-parto atinge 1 em cada 4 mulheres no Brasil

Estudo da Fiocruz mostra que cerca de 25% das mães de recém-nascidos no Brasil desenvolvem depressão pós-parto. A maioria tem baixa condição socioeconômica e histórico de transtornos mentais.

## Pesquisa aponta que depressão pós-parto atinge 1 em cada 4 mulheres no Brasil

Menção ao Portal de Boas Práticas do IFF/Fiocruz

**Veículo / Link:** [Folha Vitória](#)

Publicado em 27/Mai

## Audiência pública vai debater instituição do Dia Nacional do Planejamento Familiar

## Audiência pública vai debater instituição do Dia Nacional do Planejamento Familiar

Menção a Marcos Augusto Bastos Dias, ginecologista do IFF/Fiocruz

**Veículo / Link:** [Cenário MT](#)

Publicado em 27/Mai



Vacina Maré – Foto: Douglas Lopes

## Vacinar ou não vacinar? Não existe questão

**Fonte consultada:** Marcio Nehab, pediatra e infectologista do IFF/Fiocruz

**Veículo / Link:** [Maré Online](#)

Publicado em 28/Mai

**Vacinar ou não vacinar? Não existe questão**



## Pesquisa e Inovação

Aos 122 anos, Fiocruz coordena a maior rede de bancos de leite humano

## Aos 122 anos Fiocruz coordena maior rede de bancos de leite humano

**Fonte consultada:** Danielle Aparecida da Silva, coordenadora do Centro de Referência de Bancos de Leite Humano do IFF/Fiocruz

**Veículo / Link:** [Agência Brasil](#)

Publicado em 29/Mai

## Criação do dia nacional do planejamento familiar recebe apoio de debatedores na CDH

Aline Guedes | 30/05/2022, 10h48

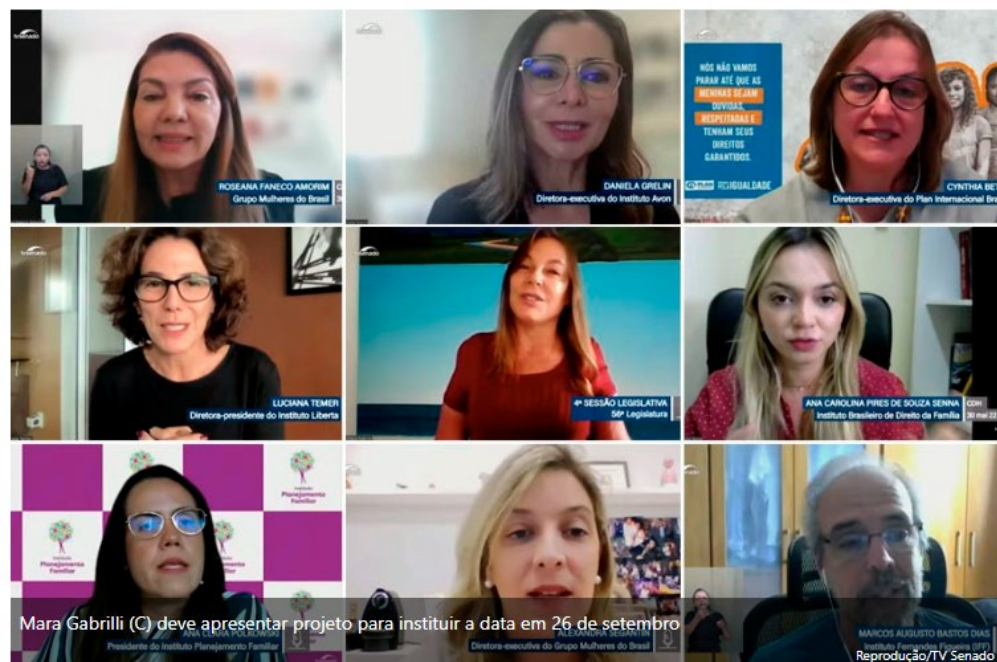

## Criação do Dia Nacional do Planejamento Familiar recebe apoio de debatedores na CDH

Menção a Marcos Augusto Bastos Dias, ginecologista do IFF/Fiocruz

**Veículo / Link:** [Senado Notícias](#)

Publicado em 30/Mai



## ***Campanha do Ministério da Saúde incentiva doação de leite materno***

### **Fiocruz tem maior rede de bancos de leite materno do país**

**Fonte consultada:** Danielle Aparecida da Silva, coordenadora do Centro de Referência de Bancos de Leite Humano do IFF/Fiocruz

**Veículo / Link:** [R7 | Record TV](#)

Publicado em 30/Mai

## **A voz do Brasil**

Menção a Marcos Augusto Bastos Dias, ginecologista do IFF/Fiocruz

**Veículo / Link:** [Senado Notícias](#)

Publicado em 30/Mai

Audiência pública

## **Especialistas pedem a criação do Dia Nacional do Planejamento Familiar**

Em audiência pública na Comissão de Direitos Humanos e Legislação Participativa (CDH), especialistas defenderam a criação do Dia Nacional do Planejamento Familiar, a ser celebrado em 26 de setembro, para conscientizar a sociedade sobre direitos e acesso a métodos contraceptivos. A senadora Mara Gabrilli (PSDB-SP), que pediu o debate (REQ 12/2022 – CDH), prometeu apresentar o projeto de lei.

## **Especialistas pedem a criação do Dia Nacional do Planejamento Familiar**

Menção a Marcos Augusto Bastos Dias, ginecologista do IFF/Fiocruz

**Veículo / Link:** [Rádio Senado](#)

Publicado em 30/Mai

**Como proteger as crianças da bronquiolite: siga estes passos quando esfriar**

Menção a Marcio Nehab, pediatra e infectologista do IFF/Fiocruz

**Veículo / Link:** [Portal UOL](#)

Publicado em 30/Mai

**Vírus sincicial respiratório: Fiocruz aponta para os riscos no outono e inverno**

Por Fidel Forato | Editado por Luciana Zaramela | 31 de Maio de 2022 às 14h00

LightFieldStudios/Envato Elements

**Vírus sincicial respiratório: Fiocruz aponta para os riscos no outono e inverno**

**Fonte consultada:** Flávia Anisio de Carvalho, alergista e imunologista do IFF/Fiocruz

**Veículo / Link:** [Canal Tech](#)

Publicado em 31/Mai

## MEDICINA

**Crianças com Síndrome Congênita do Zika têm atraso no desenvolvimento motor, cognitivo e de linguagem**

Danos neurológicos causados pelo vírus prejudicam a capacidade de se movimentar, aprender e falar

**Crianças com Síndrome Congênita do Zika têm atraso no desenvolvimento motor, cognitivo e de linguagem**

Menção a Andrea Zin e Márcia Pinto, pesquisadoras do IFF/Fiocruz

**Veículo / Link:** [Revista Pesquisa Fapesp](#)

Publicado em 31/Mai