

IFF NA MÍDIA

ABRIL 2020



PATRIMÔNIO DA SOCIEDADE BRASILEIRA

Covid-19 provoca queda de até 30% no abastecimento de bancos de leite

"Não é preciso doar um litro de leite. Às vezes, 100 ml já ajudam a alimentar dez bebês", diz especialista; coleta pode ser feita sem sair de casa

SAÚDE

Brenda Marques, do R7

© 23/04/2020 - 04h20 (Atualizado em 23/04/2020 - 04h20)



Todas as mulheres que

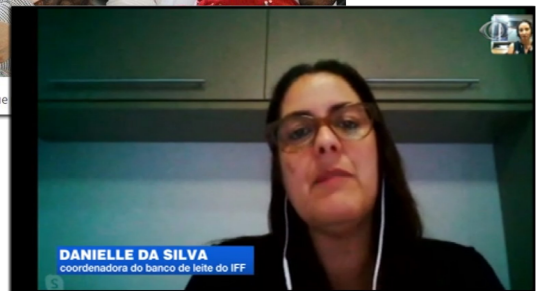

DANIELLE DA SILVA
coordenadora do banco de leite do IFF

Bancos de leite humano tem queda nas doações durante a pandemia



CÂMARA RIO NOTÍCIAS
ROBERTA FERNANDES CORREIA
FISIOTERAPEUTA RESPIRATÓRIA DA IFF/FIOCRUZ



RJ1: vídeos

RJ1: vídeos
KARLA PONTES
13:05
enfermeira do Instituto Fernandes Figueira



RJ1: vídeos

Enfermeiras do Instituto Fernandes Figueira se recuperam de Covid-19

RJ1: vídeos
NINA SAVOLDI
13:05
enfermeira do Instituto Fernandes Figueira

22 de abril de 2020 às 13:26
Enfermeiras do Instituto Fernandes Figueira se recuperam de Covid-19



Ministério da Saúde

FIOCRUZ
Fundação Oswaldo Cruz



IFF

INSTITUTO NACIONAL FERNANDES FIGUEIRA
DE SAÚDE DA MULHER, DA CRIANÇA E DO ADOLESCENTE

Médicos alertam que bancos de leite materno pelo país está baixíssimo

Menção à rede Brasileira de Bancos de Leite Humano e ao BLH do IFF/Fiocruz

Veículo / Link: [TV Globo](#)

Tempo: 2'11"

Publicado em 1/Abr

Concurso FIOCRUZ 2020: Último dia para 1.172 vagas durante pandemia do coronavírus

Menção ao IFF/Fiocruz

Veículo / Link: [Notícias Concursos](#)

Publicado em 2/Abr

Bancos de leite humano tem queda nas doações durante a pandemia

Apesar do medo das mulheres para realizar a doação, os bancos asseguram que todo o procedimento é feito sem que a doadora tenha contato com os profissionais de saúde

Menção a gravação de imagens por Mayra Malavé do IFF/Fiocruz.

Fonte Consultada: Danielle Aparecida da Silva, coordenadora do BLH do IFF/Fiocruz

Veículo / Link: [TV Band](#)

Tempo: 1'29"

Publicado em 7/Abr

Especialistas indicam exercícios para fortalecer a musculatura respiratória e aumentar a capacidade pulmonar

Técnicas que podem ser praticadas em casa dão mais resistência ao pulmão para encarar a Covid-19 e ajudam a diferenciar sintomas de doenças

Fonte consultada: Roberta Fernandes Correia, responsável da Fisioterapia Respiratória do IFF/Fiocruz

Veículo / Link: [O Globo](#)

Publicado em 12/Abr

Aprenda a fortalecer o pulmão com exercícios simples e diários

Fonte consultada: Roberta Fernandes Correia, responsável da Fisioterapia Respiratória do IFF/Fiocruz

Veículo / Link: [Extra](#)

Publicado em 12/Abr

Quiz: qual o provável diagnóstico diante dos achados?

Paciente sexo feminino, 45 anos, com queixa de surgimento de lesões cutâneas, febre e tosse seca há cerca de dois meses. Apresentava lesões cutâneas e discreto aumento nas parótidas bilateralmente. Confira as imagens do quiz e teste seus conhecimentos!

Menção ao IFF/Fiocruz. Coluna da radiologista pediátrica do Instituto, Elazir Mota

Veículo / Link: [Pebmed](#)

Publicado em 12/Abr

Aprenda a fortalecer o pulmão com exercícios simples e diários

Fonte consultada: Roberta Fernandes Correia, responsável da Fisioterapia Respiratória do IFF/Fiocruz

Veículo / Link: [O Correio News](#)

Publicado em 13/Abr

Entrevista com Roberta Fernandes Correia sobre fisioterapia respiratória para aumentar a capacidade pulmonar em tempos de coronavírus

Fonte consultada: Roberta Fernandes Correia, responsável da Fisioterapia Respiratória do IFF/Fiocruz

Veículo / Link: [Rio TV Câmara](#)

Tempo: 4'07"

Publicado em 17/Abr

Exercícios fortalecem musculatura respiratória, diz especialista

Fonte consultada: Roberta Correia Fernandes, responsável da Fisioterapia Respiratória do IFF/Fiocruz

Veículo / Link: [Agência Brasil](#)

Publicado em 18/Abr

Enfermeiras do Instituto Fernandes Figueira se recuperam de Covid-19

Fontes consultadas: Karla Pontes, gestora da Área de Atenção Clínica ao Recém-Nascido e Nina Aurora Mello Savoldi, responsável técnica de enfermagem do IFF/Fiocruz

Veículo / Link: [RJ 1](#)

Tempo: 2'45"

Publicado em 22/Abr

Após melhora, enfermeiras e médico infectados pelo novo coronavírus no RJ contam o que passaram com a doença

Fontes consultadas: Karla Pontes, gestora da Área de Atenção Clínica ao Recém-Nascido e Nina Aurora Mello Savoldi, responsável técnica de enfermagem do IFF/Fiocruz

Veículo / Link: [G1](#)

Tempo: 2'45"

Publicado em 22/Abr

Covid-19 provoca queda de até 30% no abastecimento de bancos de leite

"Não é preciso doar um litro de leite. Às vezes, 100 ml já ajudam a alimentar dez bebês", diz especialista; coleta pode ser feita sem sair de casa

Fonte Consultada: Danielle Aparecida da Silva, coordenadora do BLH do IFF/Fiocruz

Veículo / Link: [Notícias r7](#)

Publicado em 23/Abr

Rede de Banco de Leite Humano no Rio tem queda de 25% nas doações com a pandemia

Fonte Consultada: Danielle Aparecida da Silva, coordenadora do BLH do IFF/Fiocruz

Veículo / Link: [G1](#)

Publicado em 23/Abr

Devido à pandemia, bancos de leite materno registram queda de 30% nas doações

Fonte Consultada: Danielle Aparecida da Silva, coordenadora do BLH do IFF/Fiocruz

Veículo / Link: [BandNews FM Rio](#)

Tempo: 2'01"

Publicado em 23/Abr

Banco de Leite Humano no Rio tem queda de 25% nas doações

Fonte Consultada: Danielle Aparecida da Silva, coordenadora do BLH do IFF/Fiocruz

Veículo / Link: [Rio TV Câmara](#)

Tempo: 4'12"

Publicado em 29/Abr